

PROJECT : A.P. Møllers Allé 55
 NO : 1059.1.04
 TITLE : Eksisterende bygning - Plan 1. sal
 SCALE : 1:150
 DATE : 24/09/2019

LEIF JØRGENSEN ARCHITECTS
 SØNDRE-TANGVEJ 20 · 2791 DRAGØR · DENMARK
 Tel: +45 32 10 20 99 www.leifjorgensen.com

Eksisterende bygning Stue - 1142m²
- Fællesareal: 229 m² (20%)
- Lagerareal: 913 m² (80%)

Ankomstbygning Stue
- Fællesareal: 53 m²

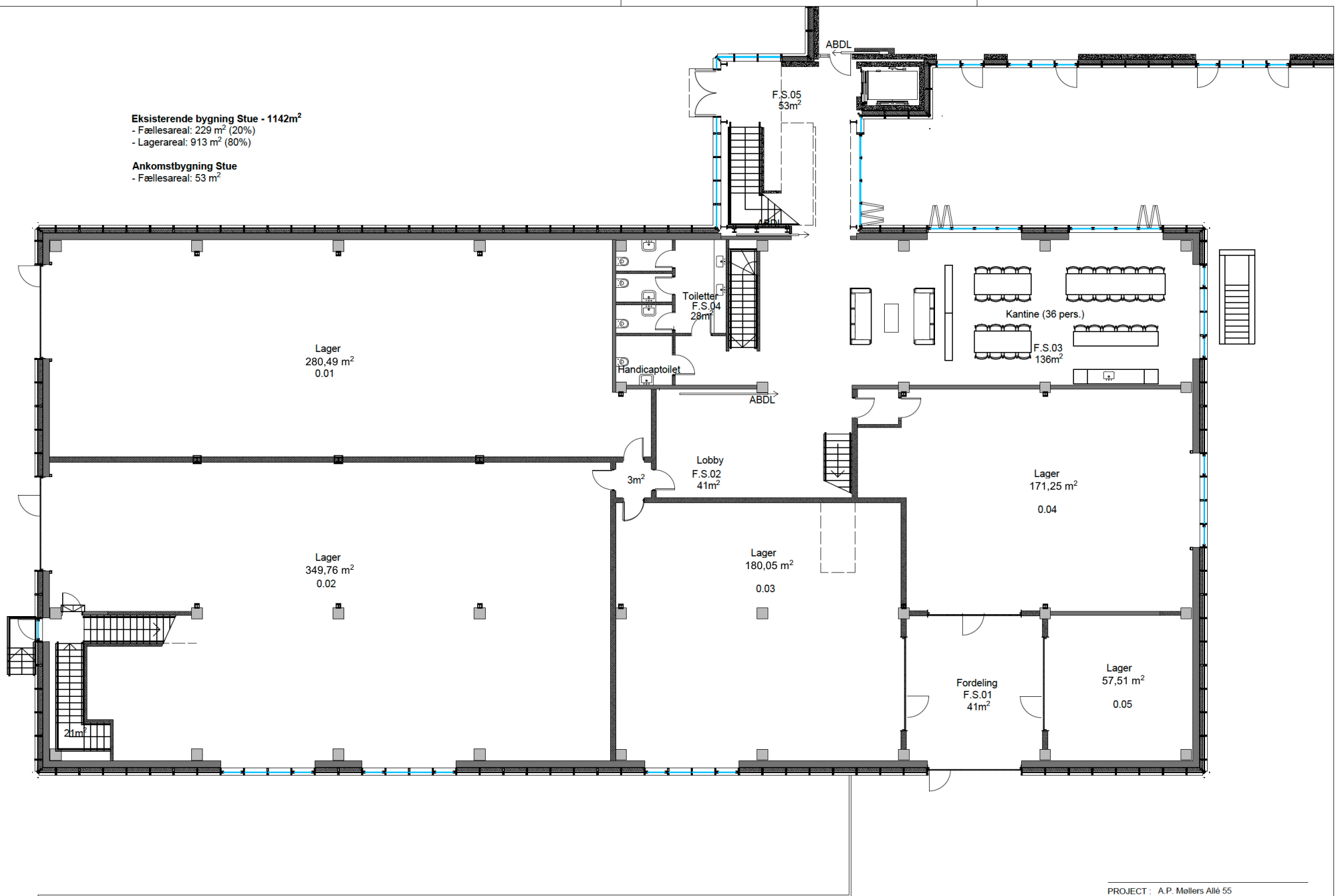

PROJECT : A.P. Møllers Allé 55
NO : 1059 1 03
TITLE : Eksisterende bygning - Plan stue
SCALE : 1:150
DATE : 24/09/2019

LEIF JØRGENSEN ARCHITECTS
SØNDRE TANGVEJ 20 - 2791 DRAGØR - DENMARK
Tel: +45 32 10 20 99 - www.leifjorgensen.com

Eksisterende bygning Underetage - 1016 m²

- Fællesareal: 115 m² (11%)
- Lagerareal: 901 m² (89%)

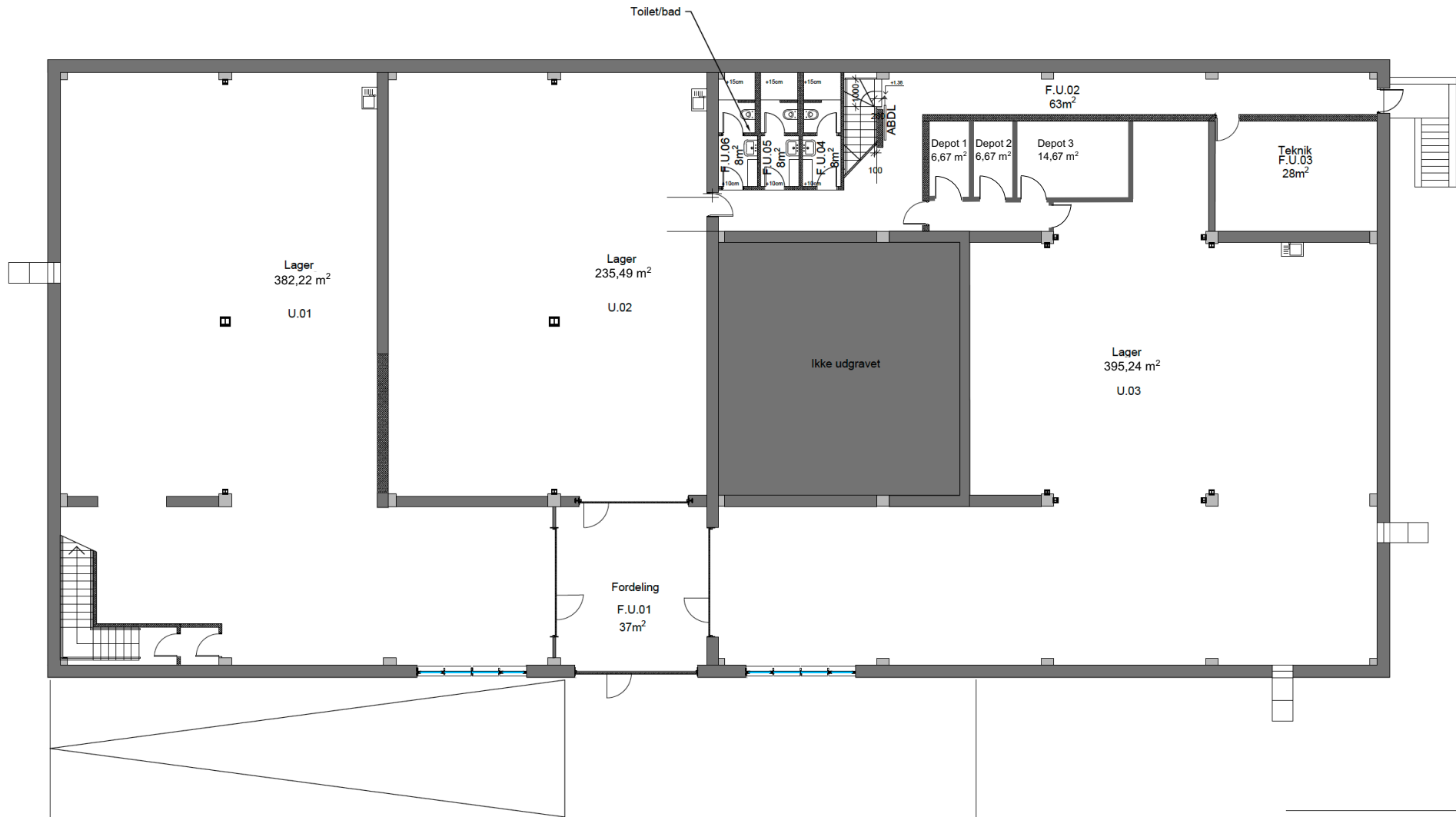

PROJECT : A.P. Møllers Allé 55
NO : 1059.1.02
TITLE : Eksisterende bygning - Plan kælder
SCALE : 1:150
DATE : 24/09/2019

LEIF JØRGENSEN ARCHITECTS
SØNDRE TANGVEJ 20 - 2791 DRAGØR - DENMARK
Tel: +45 32 10 20 99 - www.leifjorgensen.com